

Tellija ELEKTRILEVI OÜ 10135 TALLINN Veskiposti 2	Projekteeris	Indrek Moisa		17.06.2026	5886 2582	 elektrilevi ELEKTRILEVI OU 10135 TALLINN Veskiposti 2 elektrilevi@elektrilevi.ee Tel. +372 715 4230 Registrikood 11050857 TEL000343	Projekt	Kantküla - Sadala 10 kV fiidri remont, juhtme vahetus. Sadala alevik ning Leedi ja Tähkvere küla, Jõgeva vald, Jõgeva maakond			Joonise nr	IP8219-TP-EL-4-01		Staadium	Tööprojekt	
	Kontrollis	Andres Kangro		17.06.2026	5349 1331		Joonis				Nimetus			Möötkava	M 1 : 10000	
	Projektijuht							Üldvaade			Asendiplaan			Keel	Leht	Lehti
											EST		1	1		

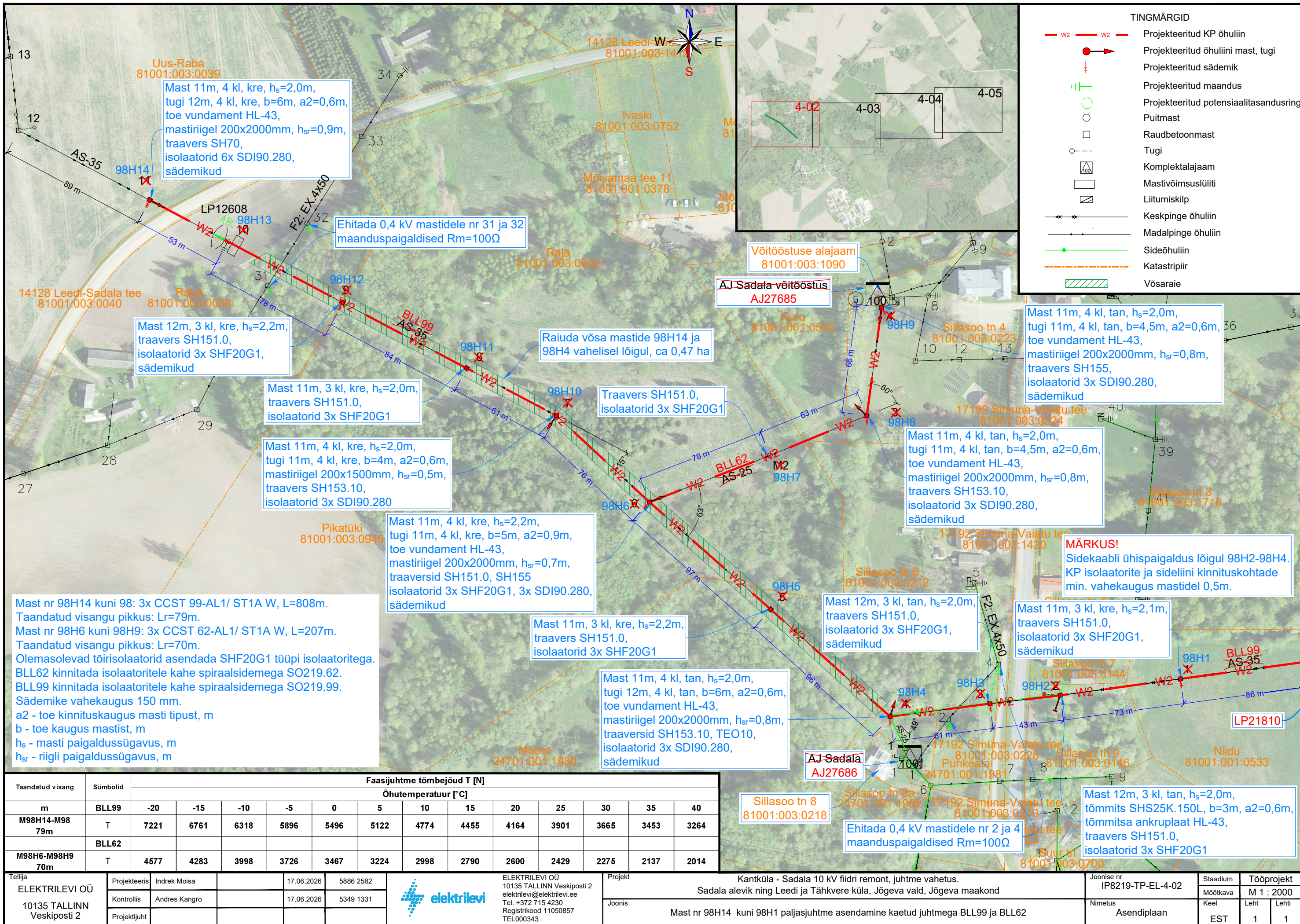

TINGMÄRGID

- W2 W2 Projekteeitunud KP õhuliin
- Projekteeritud õhuliini mast, tugi
- Projekteeritud sädemik
- Projekteeritud maandus
- Projekteeritud potentsiaalitasandusring
- Puitmast
- Raudbetoonmast
- Tugi
- Komplektalajaam
- Mastivõimsuslüliti
- Liitumiskilp
- Keskpinge õhuliin
- Madalpinge õhuliin
- Sideõhuliin
- Katastripiir
- Võsaraie

Mast nr 98H14 kuni 98: 3x CCST 99-AL1/ ST1A W, L=808m.
Taandatud visangu pikkus: Lr=79m.
Mast nr 98H6 kuni 98H9: 3x CCST 62-AL1/ ST1A W, L=207m.
Taandatud visangu pikkus: Lr=70m.
Olemasolevad tõrisolaatorid asendada SHF20G1 tüüpi isolaatoritega.
BLL62 kinnitada isolaatoritele kahe spiraalsidemega SO219.62.
BLL99 kinnitada isolaatoritele kahe spiraalsidemega SO219.99.
Sädemike vahekaugus 150 mm.
a2 - toe kinnituskaukus masti tipust, m
b - toe kaugus mastist, m
h_s - masti paigaldussügavus, m
h_{sr} - riigil paigaldussügavus, m

Taandatud visang	Sümbolid	Faasijuhtme tõmbejõud T [N]										
		Õhutemperatuur [°C]										
m	BLL99	-20	-15	-10	-5	0	5	10	15	20	25	30
M98H14-M98H9 79m	T	7221	6761	6318	5896	5496	5122	4774	4455	4164	3901	3665
	BLL62											
M98H6-M98H9 70m	T	4577	4283	3998	3726	3467	3224	2998	2790	2600	2429	2275

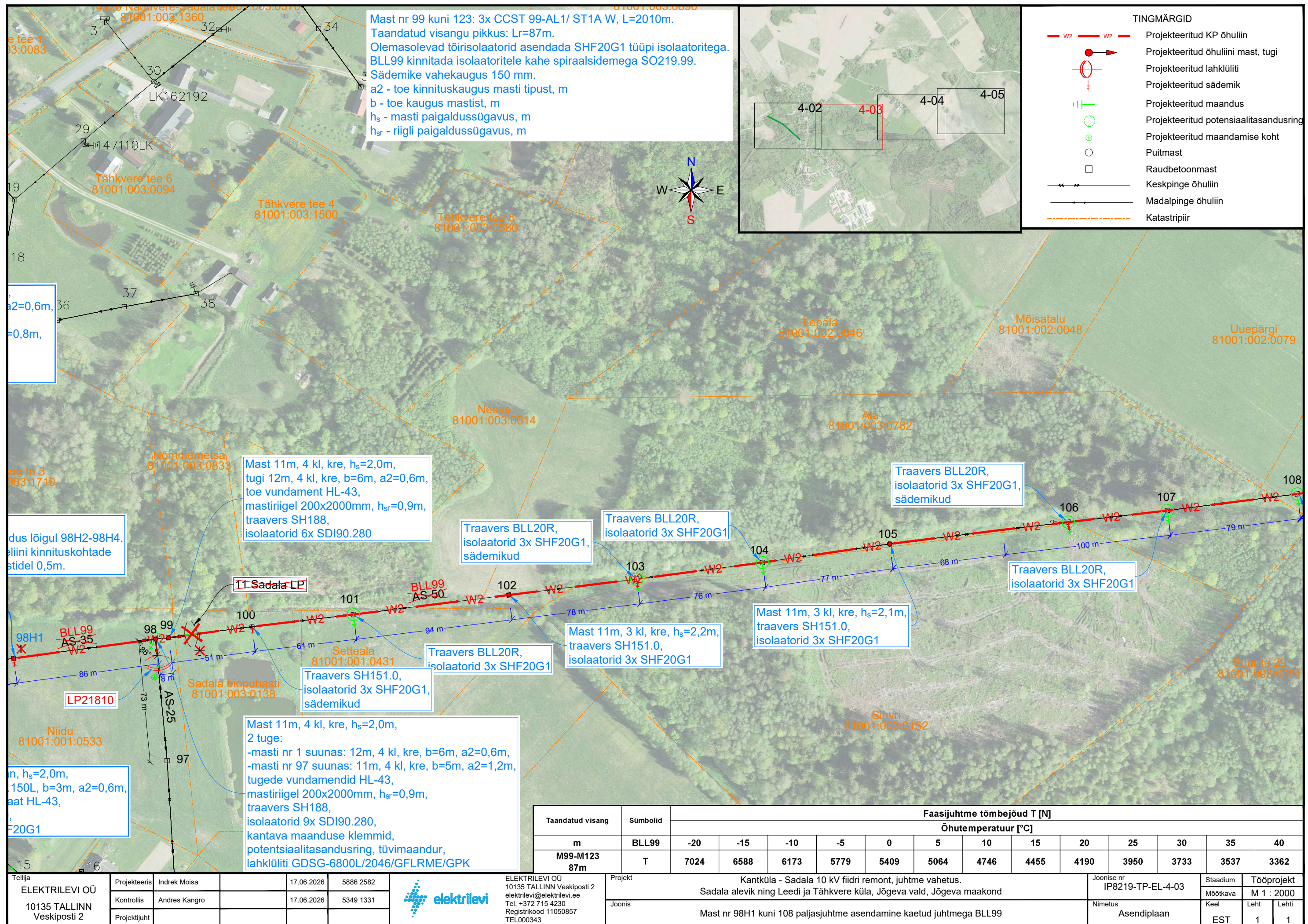

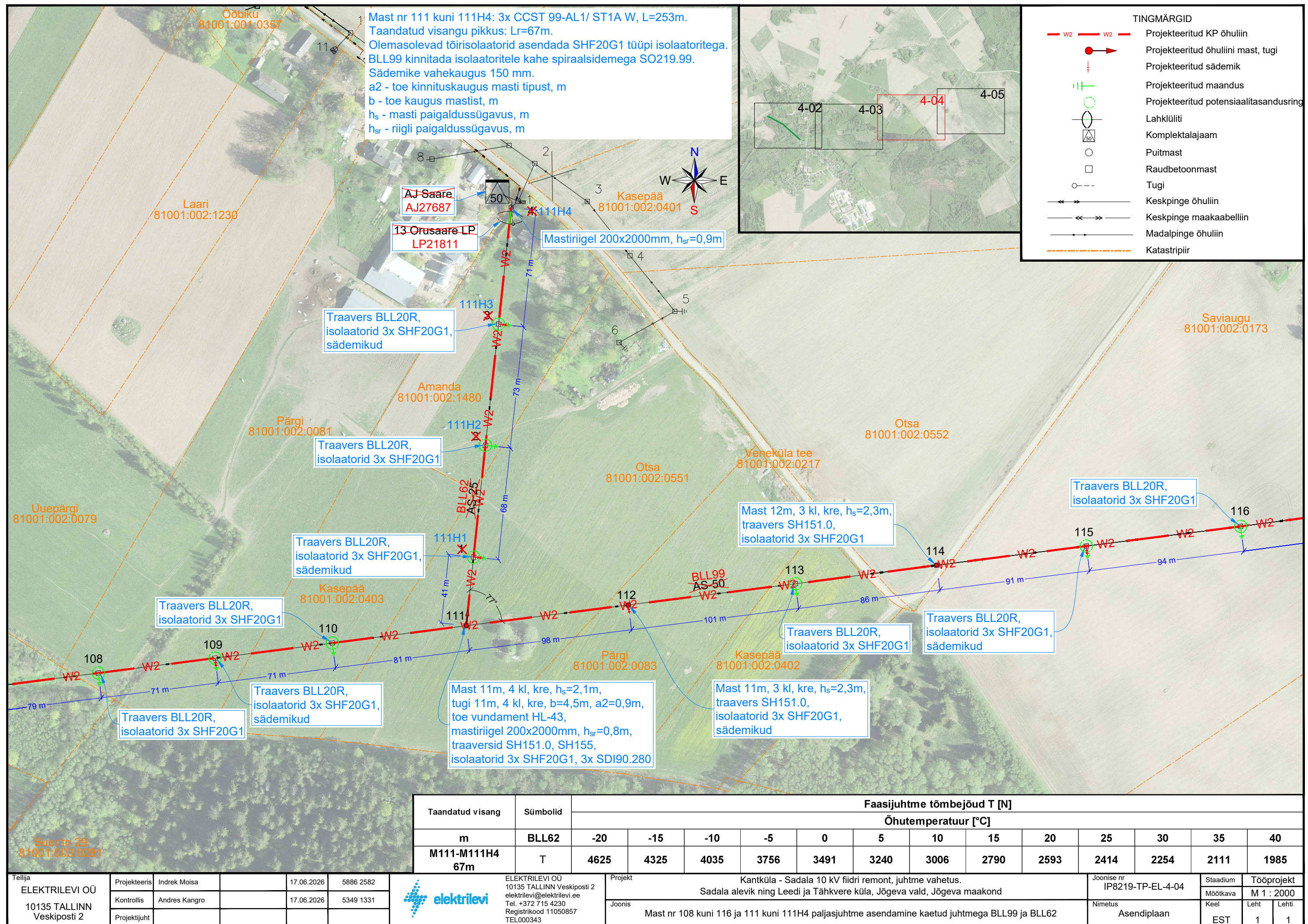

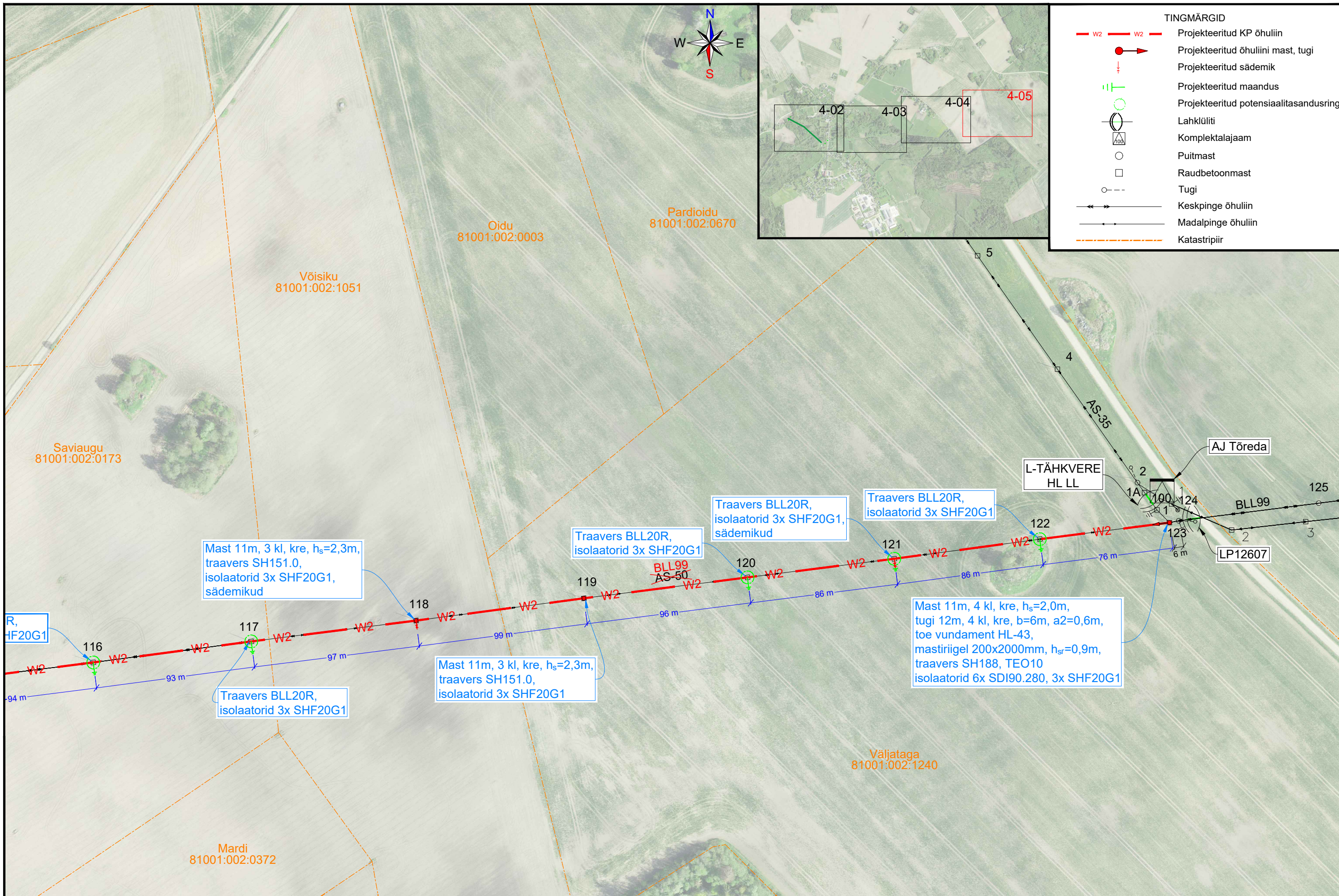

Tellija ELEKTRILEVI OÜ 10135 TALLINN Veskiposti 2	Projekteeris	Indrek Moisa		17.06.2026	5886 2582	 ELEKTRILEVI OÜ 10135 TALLINN Veskiposti 2 elektrilevi@elektrilevi.ee Tel. +372 715 4230 Registrikood 11050857 TEL000343	Projekt	Kantküla - Sadala 10 kV fiidri remont, juhtme vahetus. Sadala alevik ning Leedi ja Tähkvere küla, Jõgeva vald, Jõgeva maakond			Joonise nr	IP8219-TP-EL-4-05			Staadium	Tööprojekt		
	Kontrollis	Andres Kangro		17.06.2026	5349 1331		Joonis	Mast nr 116 kuni 123 paljasjuhtme asendamine kaetud juhtmega BLL99			Nimetus	Asendiplaan			Möötkava	M 1 : 2000		
	Projektijuht														Keel	Leht	Lehti	